FESTA A SANT SADURNÍ

TENORA 1

Dedicada a la Festa dels Barris de Sant Sadurní d'Anoia
(Recreació sardanística de "Bajo la doble águila", de J.F. Wagner)
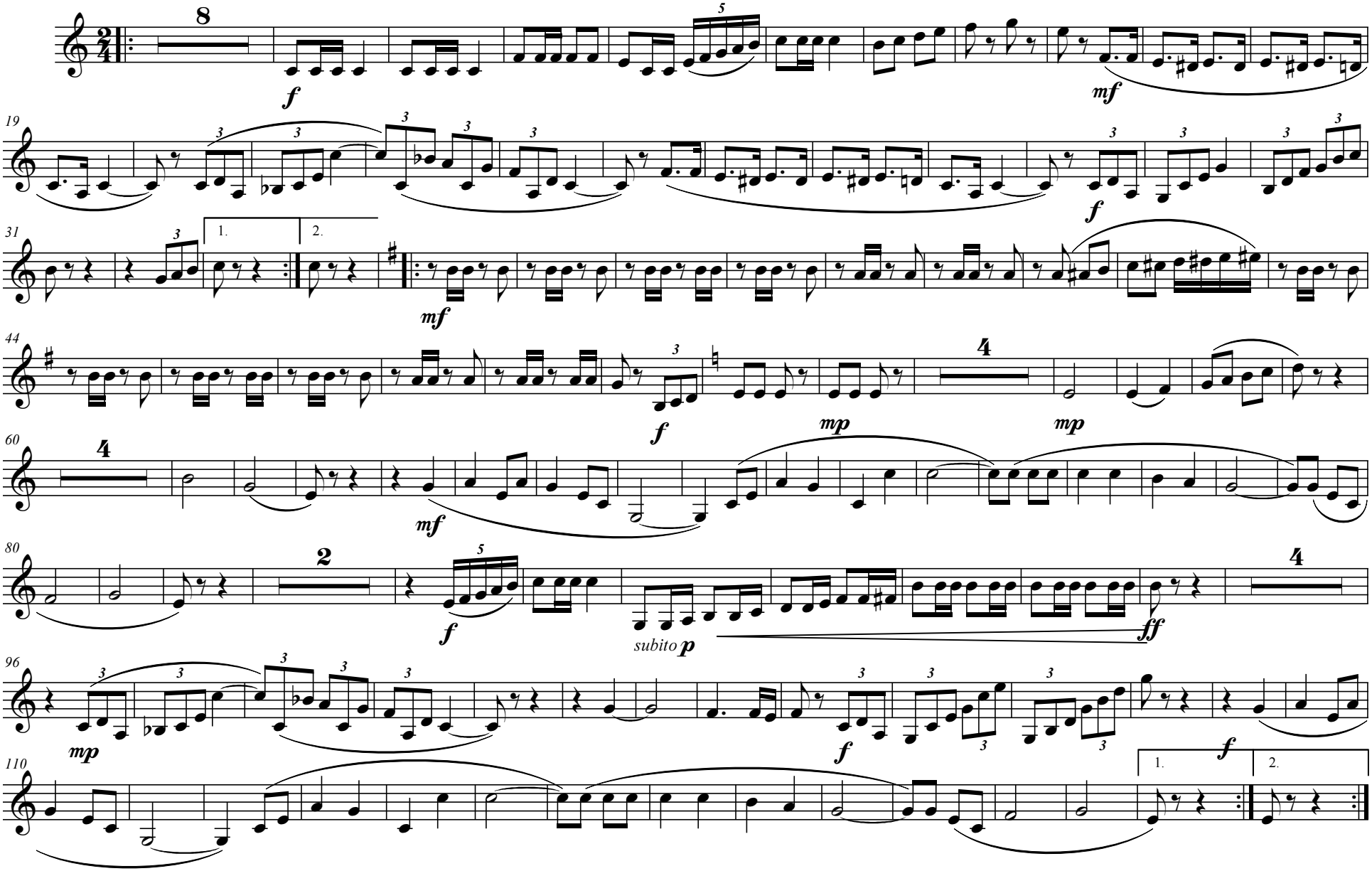
AGAPIT LLETRAFERIT